CAPTURAS DE LA SIMULACION

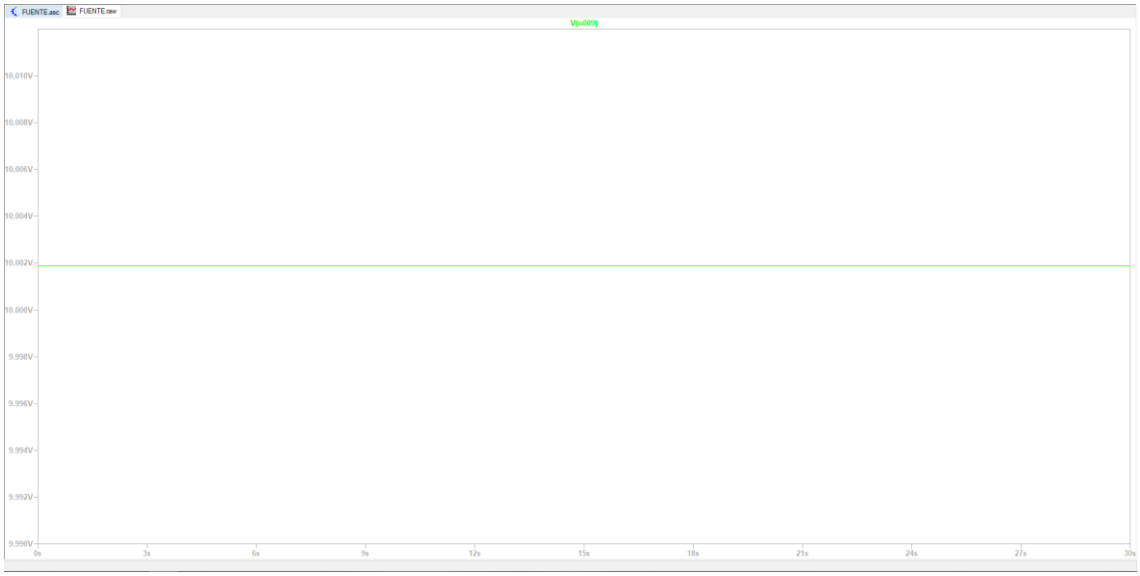

Se comprueba que el circuito entrega 10V

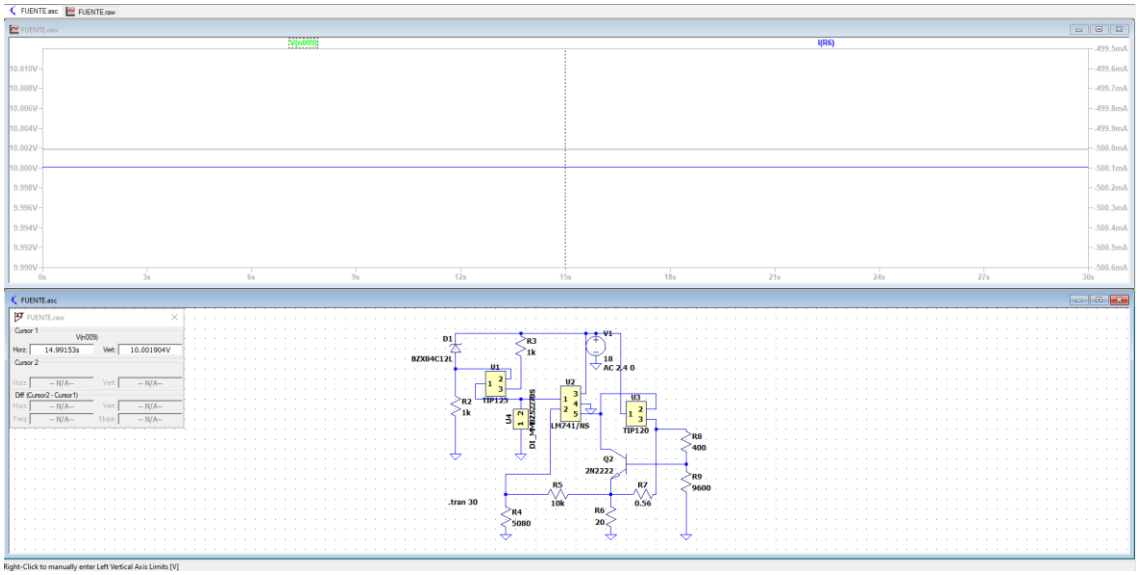

Se comprueba que agregando un ripple de 2.4V en la fuente de entrada, la salida no varía.

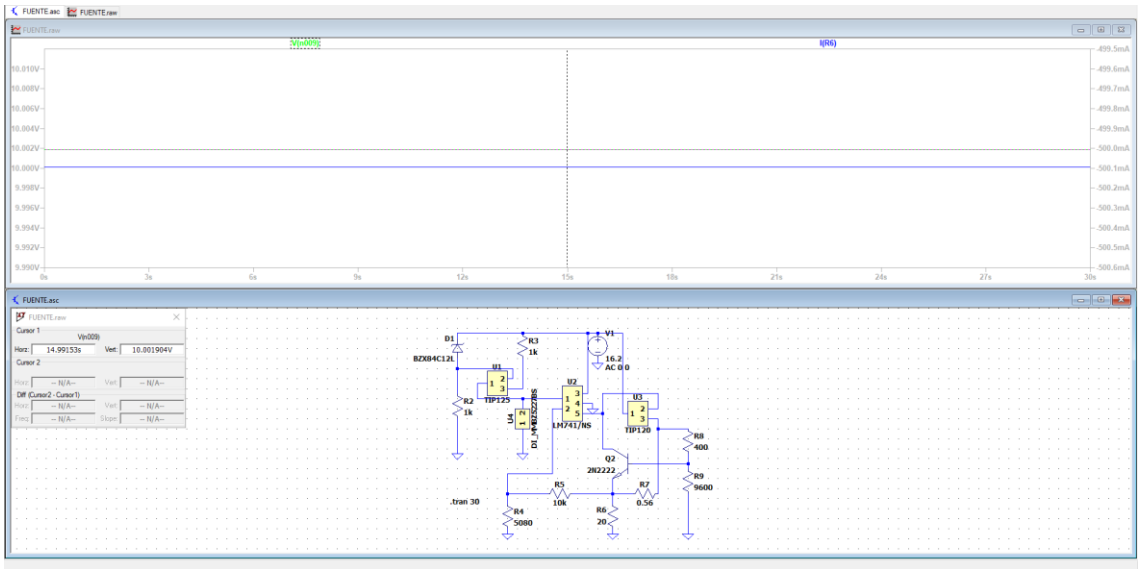

Se baja la tensión de entrada a 16.2V para medir el factor de regulación de línea con 500 mA (se cambia la carga por 20 omhs). Luego se calcula para este caso: $\frac{10.002-10.001}{18-16.2} * 100\% =$ 0.05 % por lo tanto cumple el requisito.

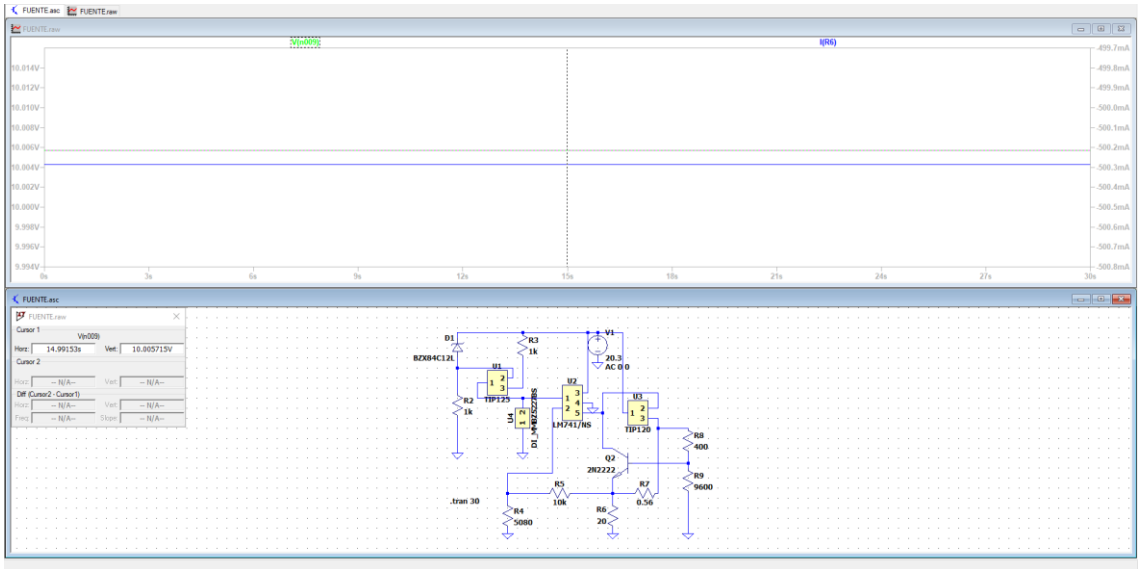

Se sube la tensión de entrada a 20.3V para medir el factor de regulación de línea con 500 mA (se cambia la carga por 20 omhs). Luego se calcula para este caso: $\frac{10.002-10.005}{18-20.3} * 100\% =$ 0.13 % por lo tanto cumple el requisito.

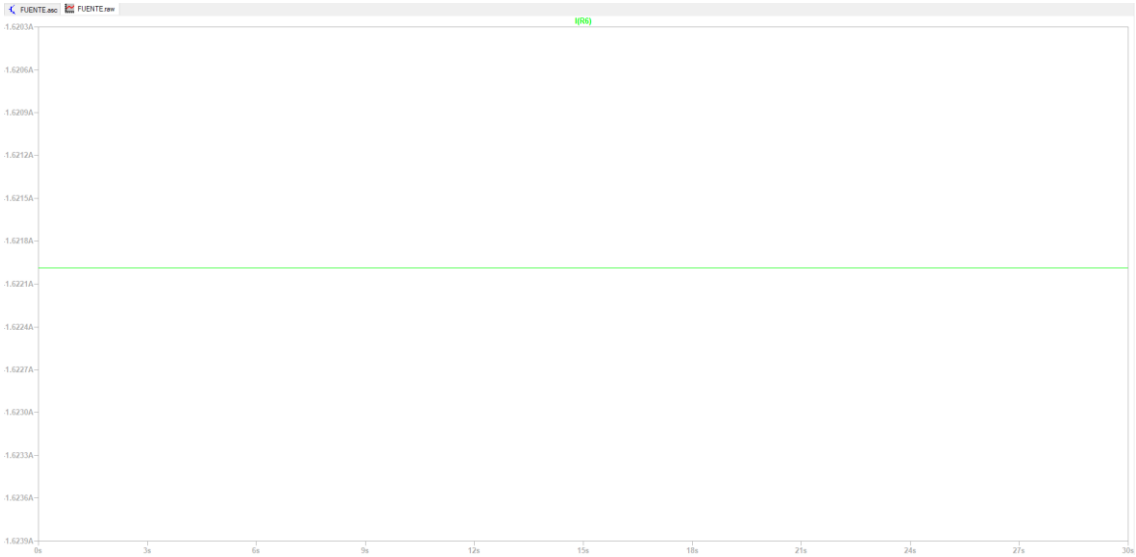

Se comprueba que la protección contra cortocircuitos funciona, bajando la resistencia de carga a 0.01 ohm y actúa correctamente.